



부산광역시 서구 기구표

Organization Table of Seo-gu

(2022. 12. 31.)

구청장

부구청장

본청		보건소	의회	동
국	실·단·과			
4국	1실 1단 18과 78팀 1팀 2TF팀	1과 7담당	1과 1담당	13동 24사무장

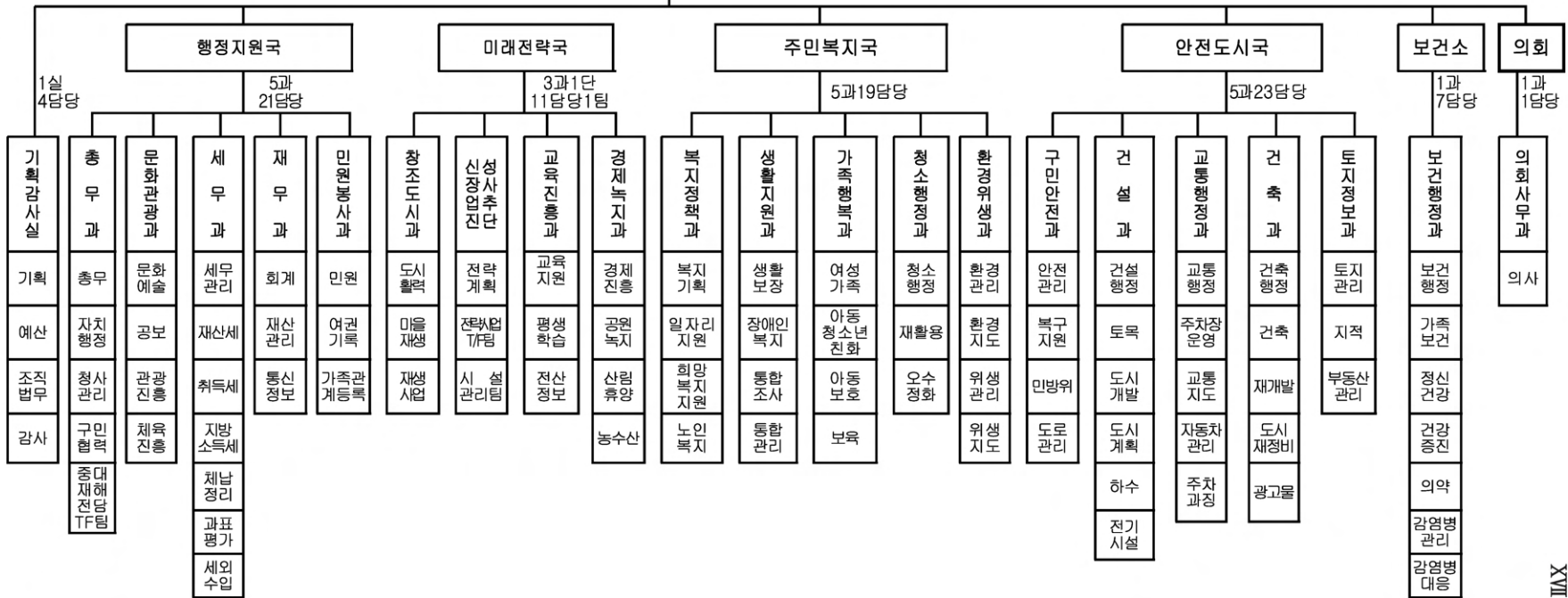

□ 동(13동 24사무장)

동대신1동	동대신2동	동대신3동	서대신1동	서대신3동	서대신4동	부민동	아이동	초장동	총무동	남부민1동	남부민2동	암남동
사무장	행정사무장	사무장	행정사무장	사무장	행정사무장	행정사무장	행정사무장	행정사무장	행정사무장	행정사무장	행정사무장	행정사무장
-	복지사무장	보건복지사무장	복지사무장	-	보건복지사무장	보건복지사무장	보건복지사무장	보건복지사무장	보건복지사무장	보건복지사무장	보건복지사무장	보건복지사무장

2. 역대 구청장 명단

List of the Successive Chief of the Ward

대 Order	성명 Name	취임 연월일 Date on duty	이임 연월일 Date of discharge	재직기간 Terms
1	최 대 현	1957. 1. 1	1959. 3. 31	2년 3개월
2	신 연 식	1959. 3. 31	1960. 5. 27	1년 2개월
3	김 순 특	1960. 5. 28	1960. 6. 18	2개월
4	배 기 형	1960. 6. 19	1961. 5. 13	11개월
5	원 용 한	1961. 5. 14	1961. 7. 26	2개월
6	탁 한 관	1961. 7. 24	1962. 12. 31	1년 4개월
7	김 태 조	1963. 1. 1	1964. 2. 1	1년 1개월
8	김 정 오	1964. 2. 1	1965. 4. 1	1년 2개월
9	김 태 조	1965. 4. 1	1965. 8. 14	4개월
10	배 석 권	1965. 8. 14	1966. 3. 24	7개월
11	이 재 용	1966. 3. 24	1968. 4. 30	2년 1개월
12	최 병 순	1968. 5. 1	1969. 4. 28	1년
13	이 진 섭	1969. 4. 29	1969. 5. 23	1개월
14	황 귀 암	1969. 5. 24	1970. 3. 2	10개월
15	구 자 정	1970. 3. 3	1971. 8. 20	1년 6개월
16	송 사 기	1971. 8. 21	1972. 3. 21	7개월
17	신 화 식	1972. 3. 22	1973. 12. 31	1년 3개월
18	서 봉 인	1974. 1. 1	1975. 7. 4	1년 6개월
19	김 준 상	1975. 7. 5	1976. 4. 7	9개월
20	김 한 준	1976. 4. 8	1977. 4. 25	1년 1개월
21	노 봉 섭	1977. 4. 26	1978. 8. 1	1년 3개월
22	옥 성 선	1978. 8. 2	1980. 7. 31	2년
23	신 상 돈	1980. 8. 1	1982. 3. 11	1년 11개월
24	황 태 국	1982. 3. 12	1983. 4. 13	1년 1개월
25	권 택 훈	1983. 4. 14	1985. 3. 11	1년 12개월
26	유 정 열	1985. 3. 12	1985. 4. 13	1년 1개월
27	박 수 환	1985. 7. 26	1986. 12. 23	1년 5개월
28	서 동 진	1986. 12. 24	1988. 2. 18	1년 2개월
29	박 수 환	1988. 2. 19	1989. 6. 6	1년 4개월
30	차 정 호	1989. 6. 7	1989. 12. 26	6개월
31	김 만 연	1989. 12. 27	1991. 1. 9	1년
32	변 익 규	1991. 1. 10	1993. 3. 28	2년 3개월
33	곽 윤 섭	1993. 3. 29	1995. 12. 20	10개월
34	김 영 오	1994. 1. 3	1995. 6. 30	1년 6개월
35	변 익 규	1995. 7. 1	1998. 6. 30	3년
36	김 영 오	1998. 7. 1	2002. 6. 30	4년
37	김 영 오	2002. 7. 1	2006. 6. 30	4년
38	박 극 제	2006. 7. 1	2010. 6. 30	4년
39	박 극 제	2010. 7. 1	2014. 6. 30	4년
40	박 극 제	2014. 7. 1	2018. 6. 30	4년
41	공 한 수	2018. 7. 1.	2022. 6. 30.	4년
42	공 한 수	2022. 7. 1.		

3. 동 명 유 래

Origin of Dong Name

동대신동(東大新洞)

대신동의 옛날이름은 “닥밭골” 또는 “고분도리”이다. 닥밭골은 닥나무가 많이 나는 골이라는 뜻이며, 전하는 바로는 버드나무와 고리짝도 많았다고 한다. 동대신동의 이름은 1926년 당시 대신동을 동·서로 갈라서 동쪽은 동대신동, 서쪽은 서대신동으로 분할한데서 유래한다. 광복 이후 1947년 일제식 명칭만 바꿔 동대신동 1가, 2가, 3가로 불리게 되었고, 1959년 1월 동명 개정 때 동대신1, 2, 3동으로 바꾸어 오늘에 이르고 있다.

서대신동(西大新洞)

구덕산에서 시약산을 지나 아미산으로 이어지는 산줄기의 기슭에 자리한 서대신동은 마을의 대부분이 경사가 진 위치에 있으며 이 일대 역시 “닥밭골”이라고 불려온 곳으로 닥나무가 많았다고 한다. 1926년 당시 대신동을 동·서로 갈라서 동쪽은 동대신동, 서쪽은 서대신동으로 분할하였으며, 광복 이후 1947년 일제식 명칭만 바꾸어 서대신 1가, 2가, 3가로 부르게 되었다가, 1959년 동명 개정 때 서대신1, 2, 3동으로 바꾸어 부르게 되었다. 1970년 서대신3동을 3, 4동으로 분동하였고, 2006년 구 조례에 의해 서대신 1, 2동이 서대신 1동으로 통합되었다.

부민동(富民洞)

부민동은 서구의 중심적인 위치에 있는 지역이다. 보수천 하구일대는 갈대밭과 풀밭 이어서 예로부터 “셋디”라고 불려왔으며 셋디는 초량이라는 말이다. 초량은 신 초량과 구 초량을 부민동이라하여 부민동이 생겨났다. 부민동이란 이름의 유래는 이곳에 천석(千石)을 하는 부자가 살고 있었기 때문이라고도 한다. 1901년 행정구역 개편으로 보수천을 경계로 부민동에서 부평동이 분할되었고, 1925년 4월 경남도청이 진주에서 부산으로 이전하여 1983년 7월 창원으로 이전하여 갈 때까지 행정의 중심지 역할을 한 곳이다.

아미동(峨嵋洞)

아미동은 원래 “아미골”이라고 불려지던 곳이다. 이 “아미골”에서 아미동과 아미산의 이름이 나왔다.

고종 3년(1866년) 동래부 사하면에 속하였다가 일제의 국권침탈 이후 행정구역 조정으로 부민리 일부를 갈라서 곡정 1정목, 2정목이라 하였다.

해방 후 1947년 곡정 1정목, 2정목을 아미 1가, 2가로 개칭하였으며 1966년 1월 1일부로 아미 1동, 2동으로 분동 되었다. 1885년 4월 일본거류민단이 세운 부산공립병원이 1914년 부산부립병원이 되고, 1956년 현재의 위치에서 부산대학교 의과대학 부속병원이 되었다. 1998년 구 조례에 의해 아미1, 2동이 통폐합 되어 오늘에 이르고 있다.

초장동(草場洞)

초장동 역시 1914년 부산부제 실시로 부민동과 남부민동이 갈라진 후에 생긴 동이다. 전하는 말에 의하면 이곳은 초원이 좋아서 용마가 하강한 곳이라고 한다. 초원이었다 하여 초장동이라는 이름이 생겼지만, 이곳 역시 조선시대 정부에서 관리하는 목장이었는데 목마장에서 천마산이라는 산 이름이 나왔고 용마가 내려 왔다는 전설도 생겼다고 한다.

초장정(草場町)이란 기록은 일제 때인 1933년에 비로소 나타난다.

광복 이후 1947년 일제식 동명을 우리 동명으로 개칭할 때에 일제식 지명이 아니라 하여 그대로 초장동 1, 2, 3가라 하게 되었다. 1957년 1월 시 조례에 의해 초장동 1, 2가는 토성동에 병합시키고, 3가를 초장동으로 하여 오늘에 이르고 있다.

충무동(忠武洞)

일제시대였던 1931년 부산 앞바다(현재 충무동, 남부민동, 송도 아랫길 및 중구 자갈치 앞바다)를 매립하여 소화정이라 칭하였다.

일제식 명칭 변경 때 1947년 7월 소화정을 충무로 1, 2, 3, 4, 5가로 고치고 1959년 충무로 1, 2, 3가는 중구 남포동에, 충무로 4가는 서구 충무동에, 충무로 5가는 남부민 1동과 3동에 일부씩 편입되었다. 1982년 완월동을 충무동에 병합하여 오늘에 이르고 있다.

남부민동(南富民洞)

남부민동은 부민동에 속해 있다가 1914년 부산부제 실시에 따라 남부민동으로 갈라져 나온 동이며 부민동과 함께 부민포로 불리던 곳이었다.

이곳의 옛 이름은 “샛디”이다. “샛디”는 남부민동과 초장동 일대의 옛날 이름이며 “샛디재”는 충무로 광장에서 송도로 가는 윗길 입구의 고개를 말하는 것이다. 이곳에는 현재 전국 최대 규모인 부산 공동어시장이 있다. 1959년 시 조례에 의해 남부민 1, 2동으로 분동되었다가, 1970년 남부민2동을 2, 3동으로 분동하였다. 2009년 구 조례로 남부민 2, 3동이 남부민 2동으로 통·폐합되었다.

암 남 동(岩南洞)

암남동은 장군반도 남단에 자리 잡고 있으며 천마산 남쪽 기슭에서 해변까지의 송도가 그 중심을 이루고 있다. 고종 33년(1896년)에 부산부에 편입되었다가 일제시대인 1914년 동래부 사하면 암남리에 편입되었다.

그 후 1936년 부산부 편입에 이어 1957년 부산시 구제 실시에 따라 서구에 편입되었다. 암남동 최초의 마을은 모지포 마을로 현 동물검역소 옆에 “모짓개”라는 마을이었다. 이후에 모지포라 하고 차츰 마을의 면모를 갖추기 시작했다. 암남동이란 동명은 “아미골”의 남쪽이라는 데서 불려졌다고 한다.

4. 관내 주요기관

Table of Major Offices in Seo-gu

기 관 명 Name of office	소 재 지 Location	전화번호 Tel.
구 덕 도 서 관	대신공원로 41 (서대신동3가)	220-3800
구 덕 운 동 장	망양로 57 (서대신동3가)	602-2201
부산 국제 수산물 도매시장	원양로 35 (암남동)	220-8831
기상청 기상레이더 관측소	꽃마울로163번길 233-138 (서대신동3가)	248-0365
동 아 대 학 교 병 원	대신공원로 26 (동대신동3가)	240-2000
부 산 대 학 교 병 원	구덕로 179 (아미동1가)	240-7000
삼육부산병원(舊.위생병원)	대티로 170 (서대신동2가)	248-5151
고 신 대 학 교 복 음 병 원	감천로 262 (암남동)	990-6114
부 산 항 공 무 선 표 지 소	꽃마울로163번길 233-109 (서대신동3가)	244-1220~1
상수도사업본부서부사업소	자갈치로 7 (충무동1가)	669-5051
서 구 보 건 소	부용로 30 (부용동2가)	242-4000
서 구 선 거 관 리 위 원 회	구덕로 312-5 (동대신동2가)	254-4285
서 구 청	구덕로 120 (토성동4가)	240-4000
서 부 경 찰 서	대영로 16 (서대신동2가)	540-1324
서 부 교 육 지 원 청	꽃마울로 33 (서대신동3가)	248-0311
서 부 산 세 무 서	대영로 10 (서대신동2가)	250-6200
아 동 보 호 종 합 센 터	까치고개로 183 (아미동2가)	240-6300
임 시 수 도 기 념 관	임시수도기념로 45 (부민동3가)	244-6345
한 전 중 부 산 지 사	까치고개로 252 (토성동1가)	240-3267
국 민 체 육 센 터	대신로 150 (서대신동3가)	243-5959

5. 각급 학교 일람표 Table of School

□ 유치원(Kindergarten)

유치원명 Name of Kindergartens	소재지 Location	전화번호 Tel.	설립연월일 Date of Establishment	설립별 By Establishment
동신초등학교병설유치원	대영로85번길 81-19 (동대신동3가)	240-0790	1997.3.1.	공립
마리아유치원	구덕로333번길 36 (서대신동3가)	253-4885	1970.3.1.	사립
내원정사유치원	염광산로40번길 26 (서대신동3가)	244-0690	1985.2.14.	사립
놀리아유치원	부용로32번길 9 (부용동2가)	256-3783	1970.1.5.	사립
영락유치원	대청로 8 (부민동1가)	244-2509	1959.8.18.	사립
노틀담유치원	임시수도기념로 61-32 (부민동3가)	253-1843	1975.2.14.	사립
아미초등학교병설유치원	해돋이로 241 (아미동2가)	240-6012	2021.3.8.	공립
토성초등학교병설유치원	구덕로134번길 45 (토성동2가)	250-0808	2014.3.4	공립
남부민초등학교병설유치원	천마로 153 (남부민1동)	240-0190	1997.9.1.	공립
푸른유치원	남부민로40번길 12 (남부민2동)	242-4276	1982.6.1.	사립

□ 초등학교(Elementary School)

학교명 Name of Schools	소재지 Location	전화번호 Tel.	설립연월일 Date of Establishment	설립별 By Establishment
구덕초등학교	보수대로 312 (서대신동3가)	242-6600	1967. 3. 1.	공립
남부민초등학교	천마로 153 (남부민1동)	240-0100	1932. 9. 1.	공립
대신초등학교	대신로 63 (서대신동3가)	240-0800	1937. 4. 10.	공립
동신초등학교	대영로85번길 81-19 (동대신동3가)	240-0700	1939. 3. 30.	공립
부민초등학교	고운들로 12 (부용동2가)	603-2100	1922. 7. 5.	공립
송도초등학교	충무대로 25 (암남동)	250-5700	1953. 6. 22.	공립
아미초등학교	해돋이로 241 (아미동2가)	240-6000	1959. 3. 1.	공립
천마초등학교	천해로7번길 38 (암남동)	250-6702	1972. 9. 16.	공립
토성초등학교	구덕로134번길 45 (토성동2가)	250-0800	1946. 4. 18.	공립
화랑초등학교	대영로86번길 56 (동대신동1가)	793-7300	1962. 3. 1.	공립
부산알로이시오초등학교	천해로13번길 16-9 (암남동)	231-6580	2010. 3. 1.	사립

□ 중학교(Middle School)

학교명 Name of Schools	소재지 Location	전화번호 Tel.	설립연월일 Date of Establishmen	설립별 By Establishment
경 남 중 학 교	까치고개로229번길 7 (토성동3가)	250-7501	1942. 4. 30.	공립
대 신 여 자 중 학 교	보동길 268 (동대신동2가)	248-1813	1964. 12. 5.	사립
부 산 대 신 중 학 교	대신로109번길 10 (서대신동3가)	240-1400	1981. 8. 31.	공립
부 산 여 자 중 학 교	보수대로 282-23 (서대신동3가)	240-0910	1945. 10. 1.	공립
부 산 중 앙 여 자 중 학 교	대신로 59-32 (서대신동3가)	255-0750	1961. 3. 1.	공립
송 도 중 학 교	해양로 15 (남부민2동)	248-3723	1955. 4. 2.	사립
초 장 중 학 교	해돋이로 205 (초장동)	242-1412	1984. 1. 7.	공립

□ 고등학교(High School)

학교명 Name of Schools	소재지 Location	전화번호 Tel.	설립연월일 Date of Establishment	설립별 By Establishment
경 남 고 등 학 교	망양로111번길 65 (동대신동3가)	250-5000	1942. 4. 30.	공립
부 경 고 등 학 교	망양로33번길 12 (서대신동3가)	600-8530	1945. 11. 14.	공립
부 산 서 여 자 고 등 학 교	보수대로 202-6 (동대신동2가)	248-1561	1983. 1. 20.	공립
경 성 전 자 고 등 학 교	꽃마울로 25 (서대신동3가)	253-2450	1952. 9. 25.	사립
부 산 관 광 고 등 학 교	천마로 52 (남부민동)	248-3123	1966. 11. 26.	사립

□ 특수학교(Special School)

학교명 Name of Schools	소재지 Location	전화번호 Tel.	설립연월일 Date of Establishment	설립별 By Establishment
부 산 혜 송 학 교	천마로50번길 1 (남부민동)	600-6700	2000. 3. 1.	공립

□ 대학교(College & University)

학교명 Name of Schools	소재지 Location	전화번호 Tel.	설립연월일 Date of Establishment	설립별 By Establishment
고 신 대 학 교	송도캠퍼스 감천로 262 (암남동)	990-6406	1980. 10. 2.	사립
동 아 대 학 교	구덕캠퍼스 대신공원로 32 (동대신동3가)	240-2114	1951. 10. 5.	사립
	부민캠퍼스 구덕로 225 (부민동2가)	200-6114	2003. 2. 28.	

6. 행정 구역 지번 일람표

Lot Number Table of Administrative Districts

동별 Dong	면적 (km ²) Area	세대 Household	인구 Population	통 수 No. of Tong	관할 Jurisdiction
				반 수 No. of Ban	
13 동	13.95	52,960	107,143	203	
				948	
동대신1동 Dongdaesin 1-dong	0.23	2,752	5,655	10	동대신동1가
				43	
동대신2동 Dongdaesin 2-dong	0.43	3,617	7,383	16	동대신동2가
				73	
동대신3동 Dongdaesin 3-dong	1.46	3,906	7,758	14	동대신동3가
				64	
서대신1동 Seodaesin 1-dong	0.64	6,193	13,811	15	서대신동1가, 서대신동2가
				78	
서대신3동 Seodaesin 3-dong	1.40	3,329	8,180	11	서대신동3가 166~183, 184의 1~184의 3, 184의 18, 184의 19, 184의 24, 184의 27, 185의 2, 187, 205, 207의 5, 208~663(218의 2제외), 665~751, 산 39~산 58
				60	
서대신4동 Seodaesin 4-dong	3.11	3,165	7,790	11	서대신동3가 1~122, 115~165, 184의 4~184의 17, 184의 20~184의 23, 184의 25, 184의 26, 184의 28~184의 48, 185의 1, 185의 3~185의 8, 186, 205의 1~206의 9, 207의 1~207의 4, 218의 2, 산 1~산 38, 산 59~산118
				50	
부민동 Bumin-dong	0.41	4,066	7,863	11	부용동 1,2가, 부민동 1~3가
				51	

자료 : 총무과

주 : 통·반수는 2021. 12. 31. 현재
(외국인 인구수 포함)

Source : General Affairs Division

Note : No. of Tong-Ban is as of December 31, 2021

6. 행정 구역 지번 일람표(계속)

Lot Number Table of Administrative Districts(Cont'd)

동별 Dong	면적 (km ²) Area	세대 Household	인구 Population	통 수 No. of Tong	관할 Jurisdiction
				반 수 No. of Ban	
아미동 Ami dong	0.72	3,872	6,653	24	아미동1,2가
				103	
초장동 Chojang-dong	0.44	2,563	4,308	12	초장동
				61	
충무동 Chungmu-dong	0.37	5,570	10,257	14	토성동1~5가, 충무동1~3가
				69	
남부민1동 Nambu-min 1-dong	0.37	2,745	5,126	12	남부민동 1~39, 44~46, 48, 59, 61, 62, 64, 77, 79~93, 97의 1~97의 5, 98~115, 121, 130~137, 139, 140, 142, 143, 144의 27~144의 33,643~652, 653의 2, 653의 6, 680~691, 694~701, 705, 산 4의 9, 산 4의 11~산 4의 13, 산 10의 1, 산 10의 2, 산12
				56	
남부민2동 Nambu-min 2-dong	0.72	4,840	9,173	22	남부민동 94~96, 116, 120, 121의 1~121의 25, 126, 141, 144의 1~144의3, 144의 5~144의 26, 144 의34, 145 ~150, 151~154, 155~169, 170~183,184~187, 189~199, 201~228, 230~235, 237, 254, 255~257, 259, 260, 262~283, 286~291, 293~300, 302, 304~316, 318, 322, 325~328, 331,348, 350~352, 354~383, 385, 387, 388~396, 398~443, 444~455, 456, 457, 458~ 462, 463~471, 473~479, 480~510, 512, 514, 608, 609, 610, 611, 611의 1 ~611의 10, 611의 11, 611의 12~611의 360, 612의 1, 612의 5, 653~679(653의 2, 6 제외), 산 4의 9, 산 13의 7, 산 16의 1, 산 21, 산 21의1~산 21의 7, 산 21의 23, 산 27의 1, 산 27의 12, 산 33 ~산 37
				97	
암남동 Amnam-dong	3.65	6,342	13,186	31	암남동
				143	

자료 : 총무과

주 : 통·반수는 2021. 12. 31. 현재
(외국인 인구수 포함)

Source : General Affairs Division

Note : No. of Tong·Ban is as of December 31, 2021

7. 계량 단위 환산표 Conversion Table of Weights & Measures

□ 길이(Length)

미터법 Meeter Units			야아드 및 파운드법 British of U.S. Units				적관법 Korean Units			
센티미터 Centimeter	미터 Meter	킬로미터 Kilometer	인치 Inch	피트 Feet	야아드 Yard	마일 Mile	척 Cheog	간 Gan	정 Jeong	리 Ri
1	0.01	0.00001	0.3937	0.03281	0.0194	0.000006	0.033	0.0055	0.000092	...
100	1	0.001	39.37	3.2808	1.0936	0.00062	3.3	0.55	0.009166	0.00025
100,000	1000	1	39,370.7	3,280.8	1,093.6	0.62137	3,300	550	9,166	0.25463
2.54	0.0254	0.000025	1	0.08333	0.02777	0.000015	0.08382	0.01397	0.000232	...
30.48	0.3048	0.000304	12	1	0.3333	0.000189	1.0058	0.16763	0.002793	...
91.44	0.9144	0.000914	36	3	1	0.000568	3.0175	0.050293	0.008381	0.000232
160.930	1,609.3	1.6093	63,360	5,280	1,760	1	5,310.8	885.12	14,752	0.40978
30.303	0.30303	0.000303	11.93	0.99419	0.33139	0.000188	1	0.1666	0.002777	0.000077
181.818	1.81818	0.001818	71.582	5.96514	1.98848	0.001129	6	1	0.01666	0.00046
10,909.08	109.091	0.10909	4,294.94	357.912	119.304	0.06779	360	60	1	0.02777
392,727	3,927.27	3.92727	154,620	12,885	4,295	2.4403	12,960	2,160	36	1

□ 면적(Area)

미터법 Meeter Units				야아드 및 파운드법 British of U.S. Units			적관법 Korean Units			
평방미터 Square Meter	아아르 Aree	헥타아르 Hectare	평방 킬로미터 Sq kilometer	평방피트 Sq Feet	평방야아드 Sq Yard	에이커 Acre	평방척 Sq Cheog	평 Pyeong	단(반)보 Dan(ban)bo	정보 Jeongbo
1	0.01	0.00010	0.000001	10.764	1.963	0.000247	10.89	0.3025	0.001008	0.0001
100	1	0.01	0.0001	1,076.4	119.68	0.024711	1,089	30.25	0.10083	0.01008
10,000	100	1	0.014	107,640	11,968	2.4711	108,900	3,025	10.083	1.0083
1,000,000	10,000	100	1	10,764,000	196,800	247.11	10,890,000	302,500	1,008.3	100.836
0.092903	0.000929	0.000009	...	1	0.1111	0.000022	1.0117	0.0281	0.000093	0.000009
0.93613	0.008361	0.000084	...	9	1	0.000207	9.1055	0.025293	0.000843	0.000084
40,460.8	40.468	0.40468	0.004047	43,560	84,840	1	44,071.2	1,224.2	4.0806	0.40806
0.091827	0.0008361	0.000009	...	0.98841	0.10982	...	1	0.02778	0.000092	0.000009
3.3058	0.33058	0.000331	0.000000	35.583	3.9537	0.000817	36	1	0.003333	0.000333
991.74	9.9174	0.099174	0.000992	10,674.9	1,186.1	0.24506	10,800	300	1	0.1
9,917.4	99.174	0.99174	0.00992	106,749	11,861	2.450	108,000	3,000	10	1

7. 계량 단위 환산표 (계속)

Conversion Table of Weights & Measures (Cont'd)

□ 부피(Capacity)

미터법 Meeter Units			야아드 및 파운드법 British of U.S. Units						적관법 Korean Units			
밀리리터 Mililiter	리터 Liter	킬로리터 Kiloliter	입방인치 Cub. Inches	입방피트 Cub. Feet	입방야드 Cub. Yard	미(붓)셸 Bushel	(미)액체 파인트 U.S. Pint	(미)액체 (갈론) U.S. Gallon	홉 Hop	승 Seung	두 Du	석 Seok
1	0.001	0.000001	0.061024	0.000035	0.000001	0.000028	0.002113	0.000264	0.005543	0.000554	0.000055	0.000005
1,000	1	0.001	61.024	0.035315	0.001308	0.028378	2.113423	0.264177	5.5435	0.55438	0.055435	0.005535
1,000,000	1,000	1	61,024	35.315	1.30796	28.378	2,113.42	264.177	5,543.5	554.35	55.435	5.5435
16.387	0.01638	0.000016	1	0.000578	0.000021	0.00056	0.000034	0.004329	0.0908	0.00908	0.000908	0.0000908
28,316.7	28.317	0.02831	728	1	0.03704	0.8036	53.85996	7.48051	156.98	15.698	1.5698	0.156980
764,529.8	764.53	0.76453	46,656	27	1	21.7013	0.001631	201.97	4,238.09	423.809	42.380	4.2380
35,238.32	35.2383	0.035238	2,150.42	1.2444	0.04608	1	74.4768	9.3056	195.346	19.5346	1.9534	0.19534
473.18	0.47318	0.000473	28.875	0.0671	0.000619	0.013427	1	0.125	2.623	0.2623	0.0262	0.00262
3,785.4	3.7854	0.00378	231	0.13368	0.004951	0.10741	8	1	20.984	2.0984	0.20984	0.02098
180.39	0.18039	0.000180	11.08	0.00637	0.000235	0.005119	0.38123	0.04765	1	0.1	0.01	0.001
1,803.9	1.8039	0.00180	110.08	0.0637	0.002359	0.05119	3.8123	0.4765	10	1	0.1	0.01
18,039	18.039	0.01803	1,110.8	0.0637037	0.023594	0.5119	38.123	4.7654	100	10	10	0.1
180,390	180.39	0.18039	11,008	6.37037	0.23594	5.119	381.23	47.654	1,000	100	10	1

□ 무게(Weight)

미터법 Meeter Units			야아드 및 파운드법 British of U.S. Units					적관법 Korean Units		
그램 Gram	킬로그램 Kilogram	톤 Ton	그레인 Grain	온스 Ounce	파운드 Pound	미톤 Short Ton	영톤 Long Ton	돈 Don	근 Geun	관 Gwan
1	0.001	0.000001	15.432	0.03527	0.0022	0.000001	...	0.26666	0.00166	0.000266
1,000	1	0.001	15,432	35.273	2.20459	0.0011	0.00098	266.666	1.66666	0.26666
1,000,000	1,000	1	...	35,273	2,204.59	0.1023	0.98421	266,666.6	1,666.66	2,666.66
0.064798	0.000064	...	1	0.002285	0.00143	0.01728	0.00108	0.000017
28.3495	0.02835	0.000028	437.5	1	0.0625	0.000031	0.00027	7.56	0.04728	0.00756
453.592	0.45359	0.000454	2,000	16	1	0.000504	0.00045	120.96	0.756	0.12096
907,180	907.18	0.90718	...	32,000	2,000	1	0.8929	241,915	1,511.968	241.915
1,016,050	1,016.05	1.01605	...	35,840	2,240	1.12	1	270,944	1,693.4	270.95
3.75	0.00375	0.000004	57,872	0.1323	0.00827	1	0.0062	0.001
600	0.6	0.0006	9,259.556	21.1647	1.32279	0.000661	0.00059	160	1	0.16
3,750	3.75	0.00375	57,872	132.28	8.2672	0.00413	0.00369	1,000	6.25	1